

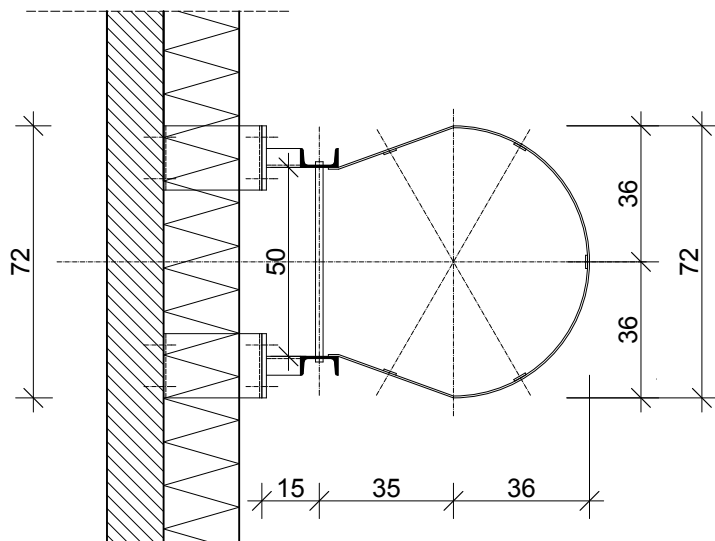

DETAL DRABINY  
SKALA 1:20

UWAGI:  
DRABINA ZNAJDUJĄCA SIĘ NA RYSUNKACH  
ELEWACJI MA CHARAKTER POGLĄDOWY



UWAGI: WYMIARY OKIEN PODANO W ŚWIETLE MURU. WYMIARY DRZWI PODANO W ŚWIETLE OŚCIEŻNICY. PRZED MONTAŻEM NALEŻY SPRAWDZIĆ WYMIARY OTWORÓW OBMIAREM OPRACOWANIA BRANŻOWE SKŁADAJĄCE SIĘ NA PROJEKT BUDOWLANY STANOWIĄ INTEGRALNE CZĘŚCI I NALEŻY JE CZYTAĆ ŁĄCZNIE.		
NAZWA PRZEBUDOWA WRAZ ZE ZMIANĄ SPOSOBU UŻYTKOWANIA BUDYNKU MAGAZYNOWEGO NA BUDYNEK PRODUKCYJNO - MAGAZYNOWO - USŁUGOWY Z INFRASTRUKTURĄ TECHNICZNĄ		
LOKALIZACJA INWESTYCJI  Dz. nr 1/179, 1/167, 1/94, obr. 247 przy ul. Rozwojowej 41 w Tarnowie		
INWESTOR  Tarnowski Klaster Przemysłowy S.A. ul. Kochanowskiego 32, 33-100 Tarnów		
JEDNOSTKA PROJEKTOWA  <div><div></div><div>PANEK ARCHITEKCI UL. ZIEMNIACZANA 14 33-100 TARNÓW TEL. 505 42 33 45</div></div> Projekt jest chroniony prawem autorskim zgodnie z: Art. 1.2 p. 6 ustawy z dnia 4 lutego 1994 r. o prawie autorskim i prawach pokrewnych (Dz. U. Nr 24 poz. 83 z późniejszymi zmianami).		
PROJEKTANT mgr inż. arch. Piotr Panek	Nr. Upr. MPOIA/063/2018 Uprawnienia budowlane w specjalności architektonicznej do projektowania bez ograniczeń	
SPRAWDZAJĄCY mgr inż. arch. Natalia Faber	Nr. Upr. MPOIA/014/2020 Uprawnienia budowlane w specjalności architektonicznej do projektowania bez ograniczeń	
FAZA PROJEKT BUDOWLANY		
CZĘŚĆ ARCHITEKTURA		
RYSUNEK DETALE		
DATA 2021/06	SKALA 1:20	RYS NR 6.2.